



REUNIÃO PREPARATÓRIA ENADE - 2017

CPA - 2017

COMPOSIÇÃO DO EXAME

○ Prova (40 questões)

Componente de Formação Geral

- 10 questões
- (25% da nota final)
- prova objetiva (8 questões) (60%) e a discursiva (2 questões) (40%)

Componente Específico

- 30 questões
- (75% da nota final)
- prova objetiva (27 questões) (85%) e prova discursiva (3 questões) (25%)

○ Questionário de Percepção da prova

- opinião dos estudantes sobre a qualidade e a adequação da prova

○ Questionário do Estudante (68 questões)

- 1ª parte: Perfil do estudante (26 questões)
- 2ª parte: Avaliação sobre Curso e IES (42 questões)



REFERÊNCIA FORMAÇÃO GERAL

- Portaria INEP nº 493 de 6 de junho de 2017 (encaminhada pela Cosulteg)
- As questões discursivas da Formação Geral avaliam aspectos como clareza, coerência, coesão, estratégias argumentativas, utilização de vocabulário adequado e correção gramatical do texto.



LICENCIATURA

- As provas do Enade 2017, para as áreas que conferem diploma de Licenciatura, terão, em seu componente específico, 5 (cinco) questões de múltipla escolha referenciadas pela Portaria Enade 2017 da área de Pedagogia (portaria nº 510).



TEMAS (CONTEÚDOS)

- I. Ética, democracia e cidadania;
- II. Cultura e arte;
- III. Globalização e política internacional;
- IV. Processos migratórios;
- V. Vida urbana e vida rural;
- VI. Meio ambiente;
- VII. Políticas públicas: educação, habitação, saneamento, saúde, transporte, segurança, defesa e questões ambientais;
- VIII. Responsabilidade social;
- IX. Sociodiversidade e multiculturalismo: violência, tolerância/intolerância, inclusão/exclusão, sexualidade, relações de gênero e relações étnico-raciais;
- X. Relações de trabalho;
- XI. Ciência, tecnologia e sociedade;
- XII. Inovação tecnológica;
- XIII. Tecnologias de Informação e Comunicação.



REFERÊNCIA COMPONENTE ESPECÍFICO

- A prova do Enade 2017, no componente específico, terá como subsídio as Diretrizes Curriculares Nacionais, as normativas associadas às Diretrizes Curriculares Nacionais e a legislação profissional.
- Portaria Enade 2017 da área específica, já encaminhada pela Consulteg (Diretrizes), disponível em:
<http://pesquisa.in.gov.br/imprensa/jsp/visualiza/index.jsp?jornal=1&pagina=26&data=08/06/2017>.
- As portarias especificam perfil, competência e conteúdos a serem avaliados.





**FILOSOFIA
(BACHARELADO E LICENCIATURA)
INGLÊS – LICENCIATURA
LETRAS – PORTUGUÊS**
Portarias nº 494, 495, 502 e 503 respectivamente

FILOSOFIA

CONTEÚDOS (BACHARELADO E LICENCIATURA)

- I. Filosofia Antiga: a. Filosofia da Natureza; b. Ética e Política; c. Metafísica.
- II. Filosofia Medieval: a. Ética e Política; b. Metafísica; c. Filosofia da Linguagem.
- III. Filosofia Moderna: a. Teoria do Conhecimento; b. Ética, Moral e Política; c. Metafísica e crítica da Metafísica.
- IV. Filosofia Contemporânea: a. Metafísica e crítica da Metafísica; b. Filosofia da Linguagem; c. Ética e Política;
- V. Lógica e Filosofia da Ciência;
- VI .Filosofia da História;
- VII .Estética e Filosofia da Arte;
- VIII. Filosofia da Religião;
- IX .Filosofia no Brasil.
- X. Filosofia da Educação;
- XI. Didática e Ensino de Filosofia.



DESEMPENHO ENADE 2014 - FILOSOFIA

○ **Presença nas provas:**

✓ Bacharelado: 57,9% presentes.

✓ Licenciatura: 42,1% presentes.

○ **Questões em branco: questões discursivas:**

✓ Bacharelado:

Formação geral – 5,3%

Componente específico – 13,2%

✓ Licenciatura:

Formação geral – 5,3%

Componente específico – 5,3%



PUC/SP - Participação no ENADE 2014 - FILOSOFIA (BACHARELADO)

Base: 38 Respondentes (em %)

Tipo de presença

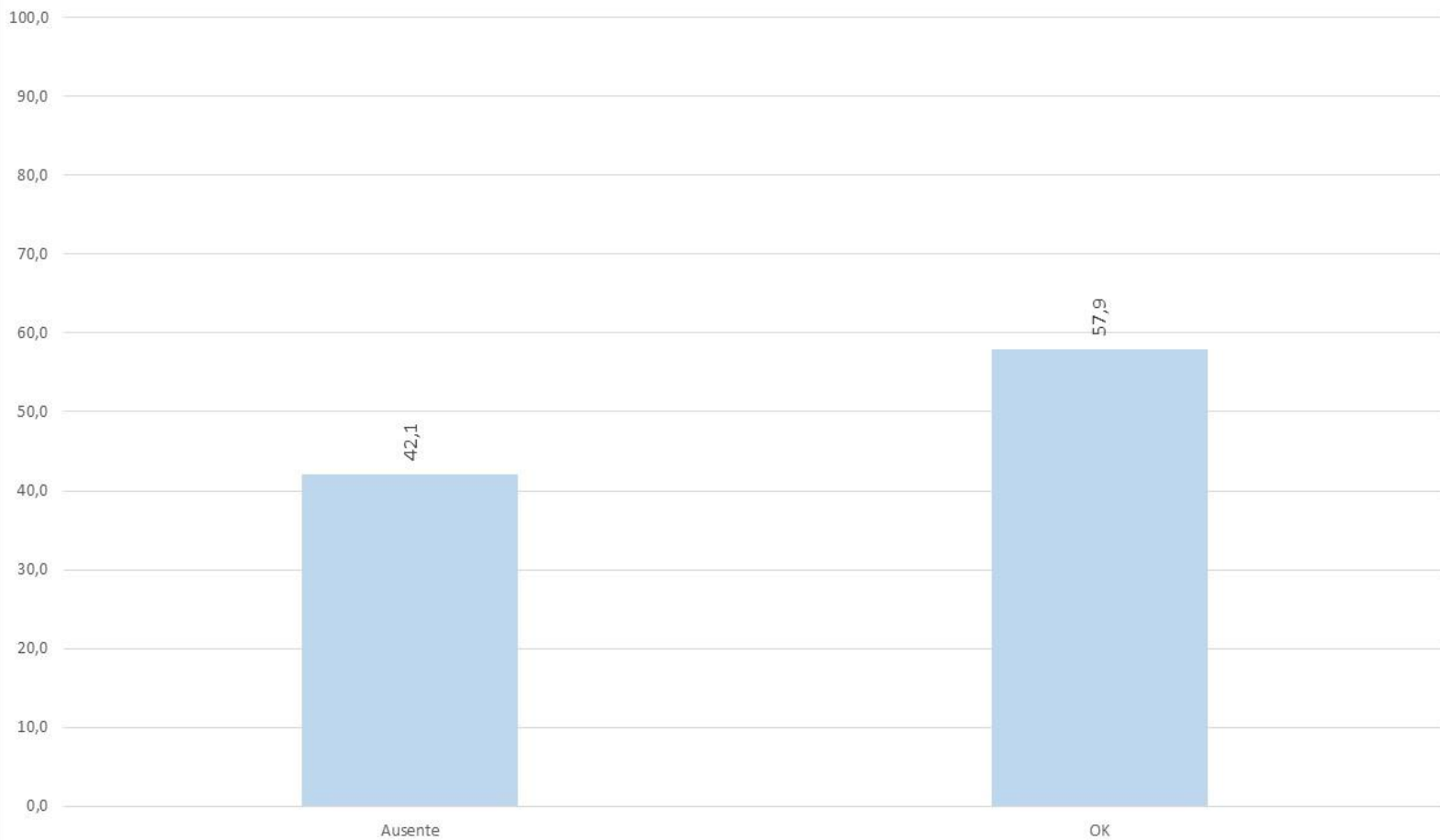

PUC/SP - Participação no ENADE 2014 - FILOSOFIA (BACHARELADO)

Base: 38 Respondentes (em %)

Tipo de presença na parte discursiva na formação geral

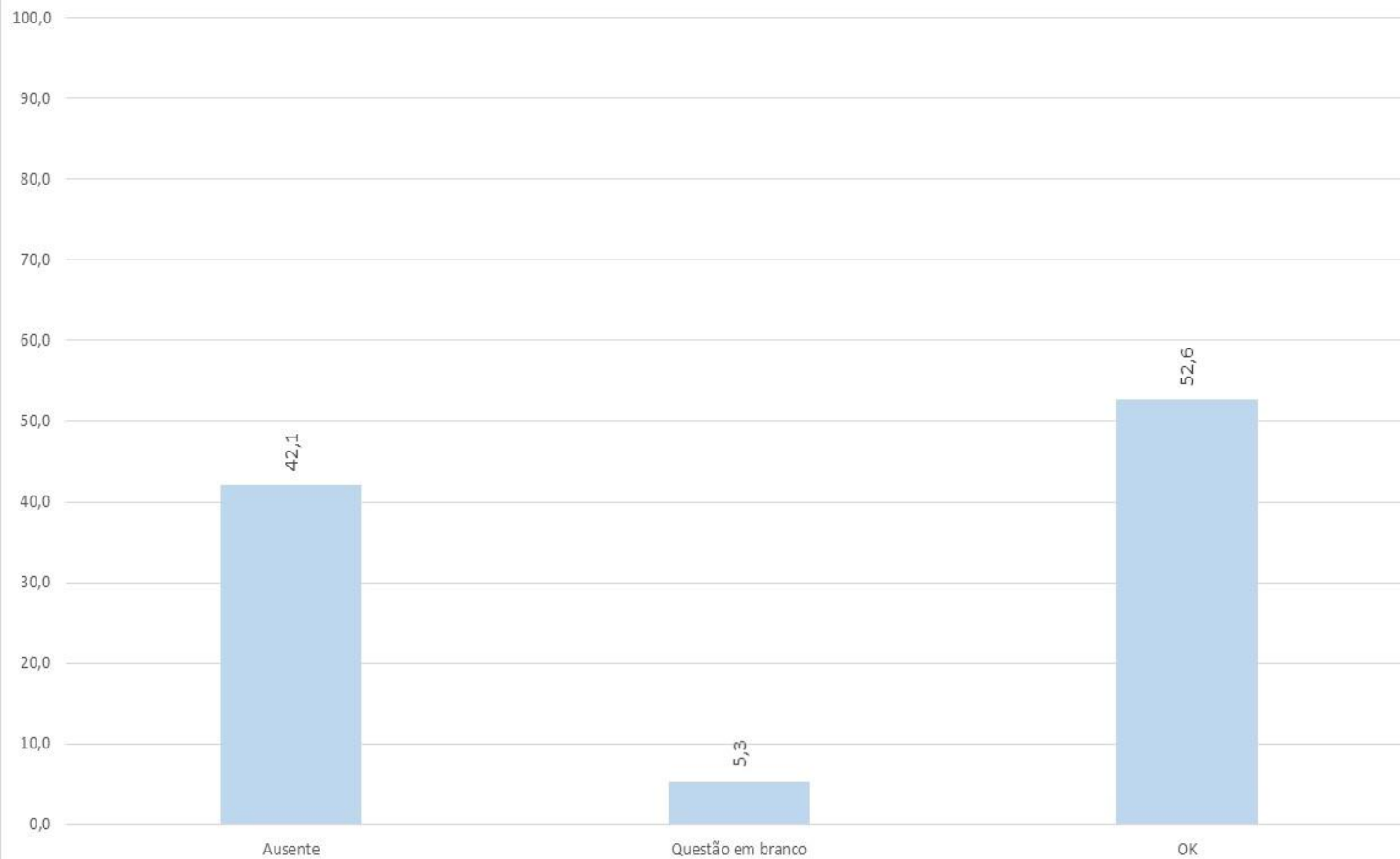

PUC/SP - Participação no ENADE 2014 - FILOSOFIA (BACHARELADO)

Base: 38 Respondentes (em %)

Tipo de presença na parte discursiva no componente específico

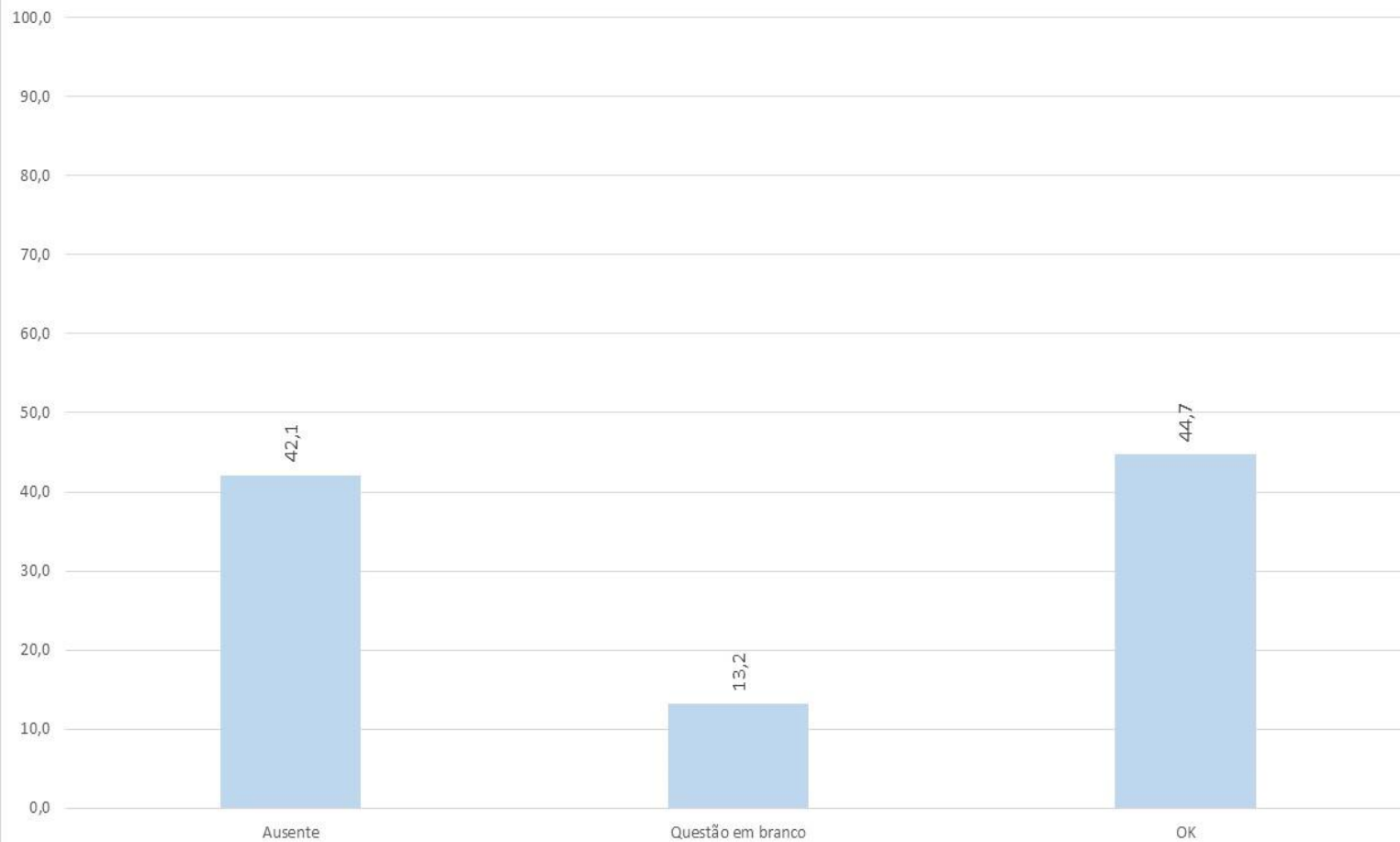

PUC/SP - Participação no ENADE 2014 - FILOSOFIA (LICENCIATURA)

Base: 19 Respondentes (em %)

Tipo de presença

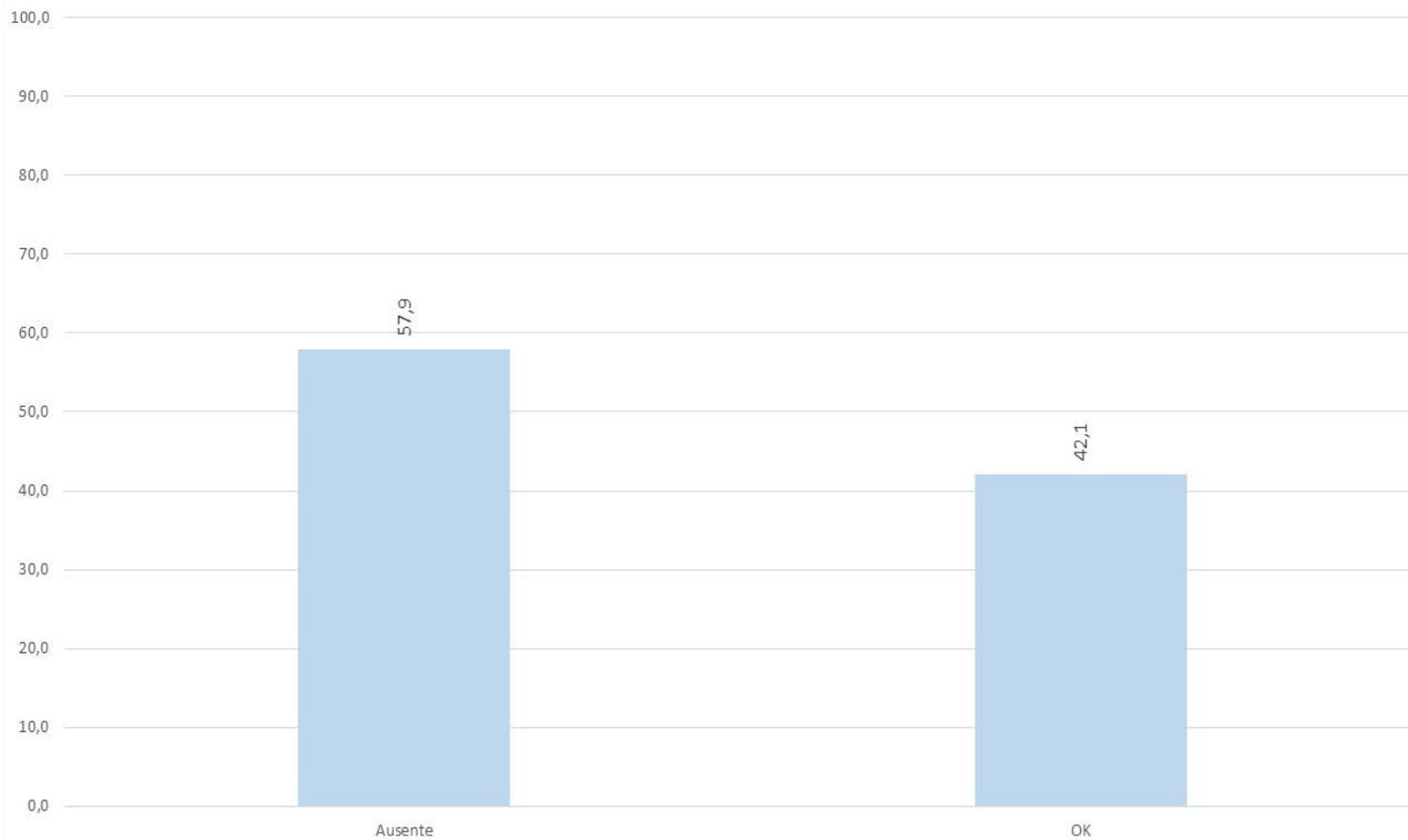

PUC/SP - Participação no ENADE 2014 - FILOSOFIA (LICENCIATURA)

Base: 19 Respondentes (em %)

Tipo de presença na parte discursiva na formação geral

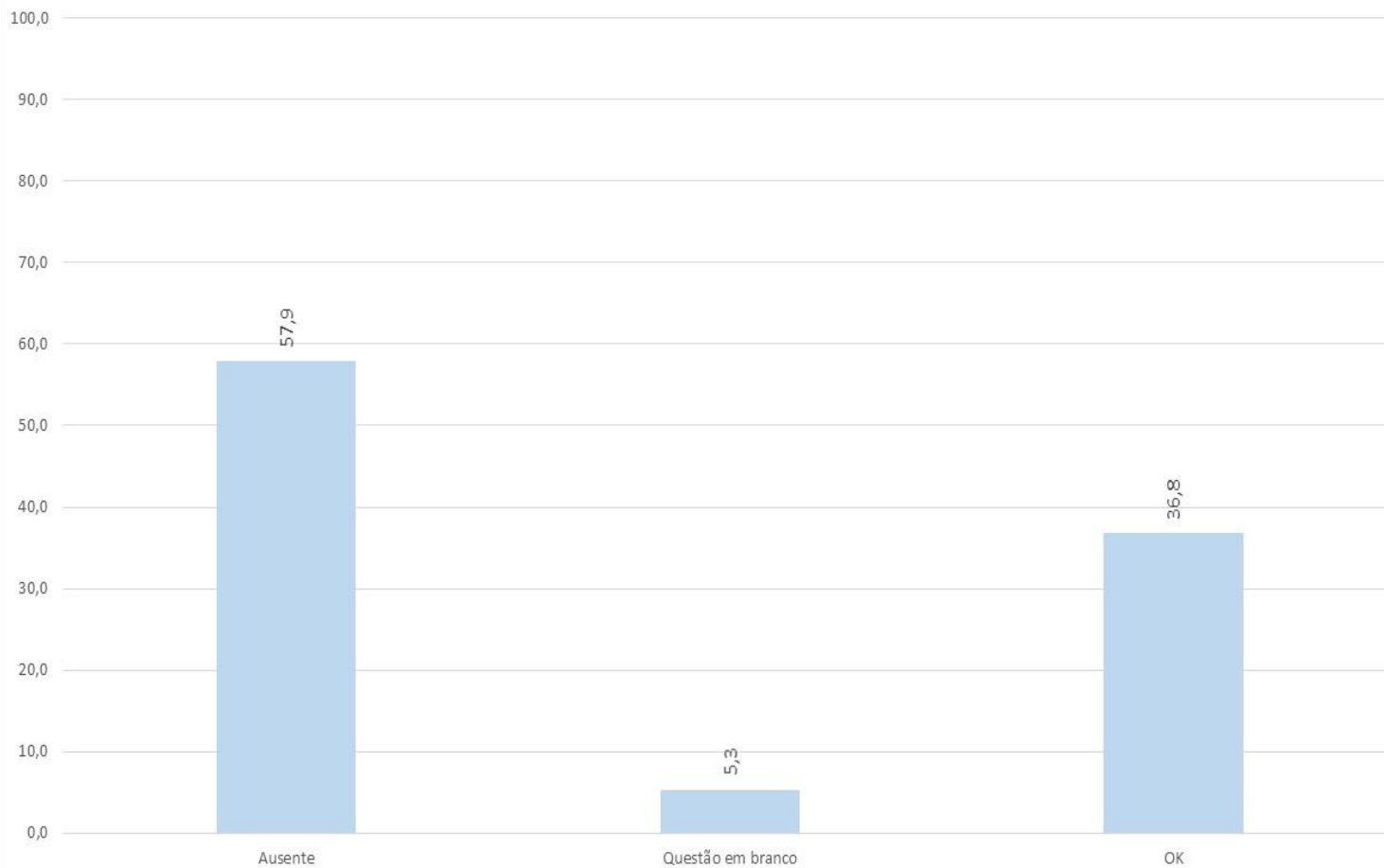

PUC/SP - Participação no ENADE 2014 - FILOSOFIA (LICENCIATURA)

Base: 19 Respondentes (em %)

Tipo de presença na parte discursiva no componente específico

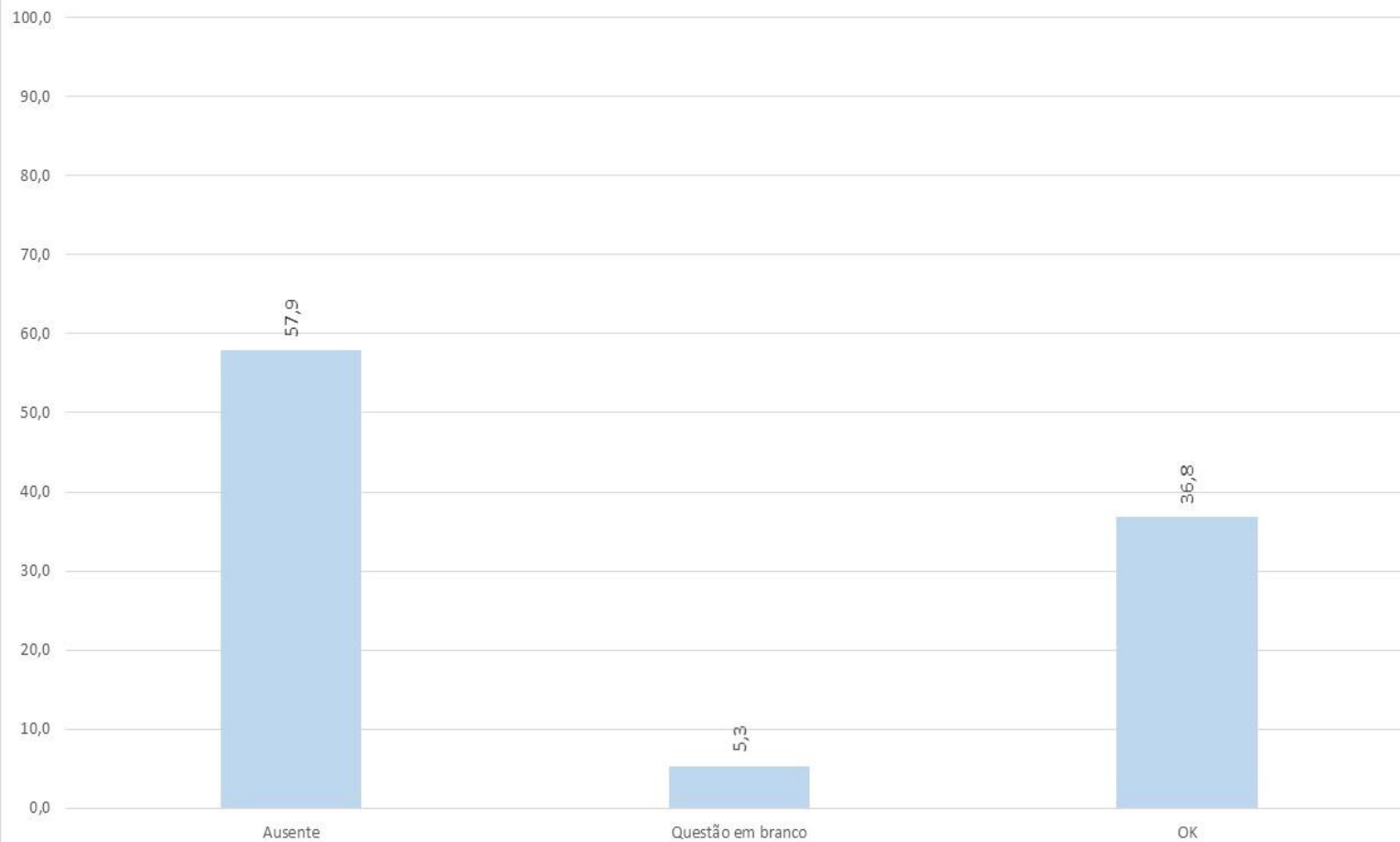

PUC/SP - Participação no ENADE 2014 - FILOSOFIA (BACHARELADO)

Base: 20 Respondentes (em %)

7 - Você se deparou com alguma dificuldade ao responder à prova. Qual?

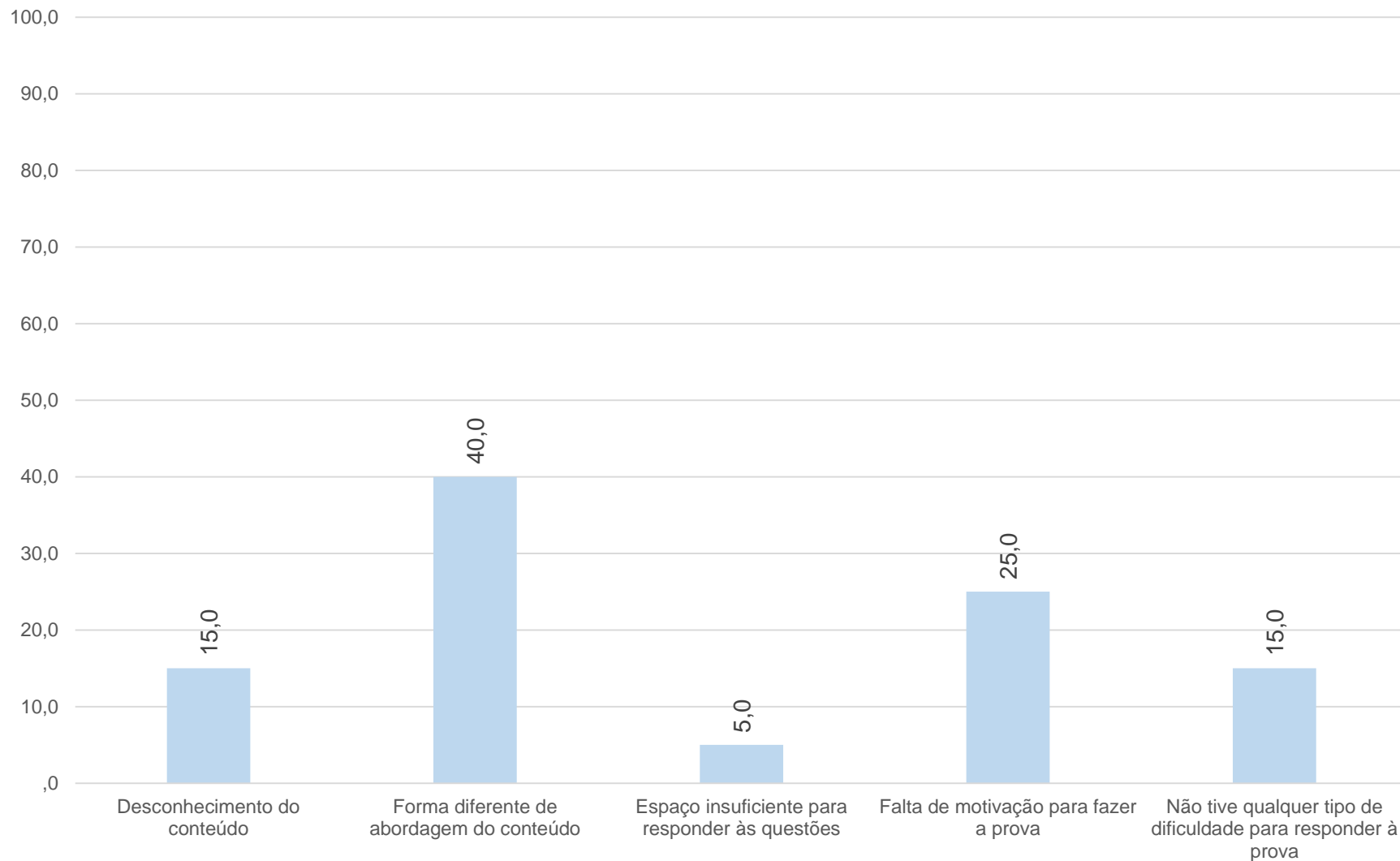

PUC/SP - Participação no ENADE 2014 - FILOSOFIA (LICENCIATURA)

Base: 8 Respondentes (em %)

7 - Você se deparou com alguma dificuldade ao responder à prova. Qual?

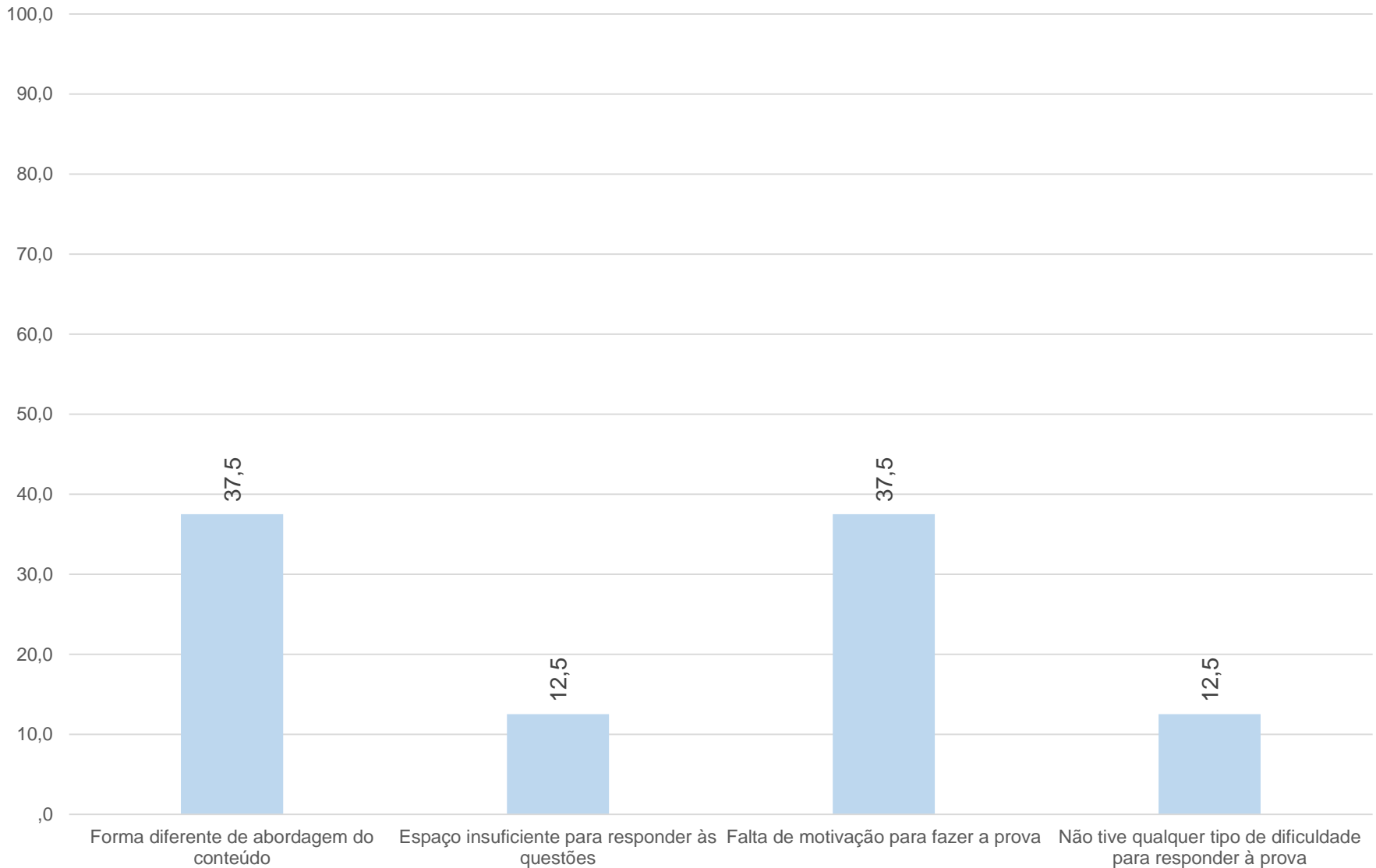

DIFICULDADE DA PROVA (BACHARELADO)

- Grau de dificuldade “médio”
 - ✓ Formação geral: 28,9%
 - ✓ Componente específico: 26,3%

- Grau de dificuldade “fácil”
 - ✓ Formação geral: 10,5%
 - ✓ Componente específico: 0,0%

- Grau de dificuldade “difícil”
 - ✓ Formação geral: 7,9%
 - ✓ Componente específico: 23,7%



DIFICULDADE DA PROVA (LICENCIATURA)

- Grau de dificuldade “fácil”
 - ✓ Formação geral: 31,6%
 - ✓ Componente específico: 21,0%

- Grau de dificuldade “médio”
 - ✓ Formação geral: 5,3%
 - ✓ Componente específico: 21,1%



MÉDIA GERAL OBTIDA (0 A 100)

BACHARELADO

- Média geral: 57,50
- ✓ Componente específico: 51,78 (75% da nota final)
 - Questões objetivas: 56,50 (85%)
 - Questões discursivas: 25,00 (25%)
- ✓ Formação geral: 47,00 (25% da nota final)
 - Questões objetivas: 61,11 (60%)
 - Questões discursivas: 50,55 (40%)



MÉDIA GERAL OBTIDA (0 A 100)

LICENCIATURA

- Média geral: 49,33
- ✓ Componente específico: s/d (75% da nota final)
 - Questões objetivas: s/d (85%)
 - Questões discursivas: 31,00 (25%)
- ✓ Formação geral: 67,00 (25% da nota final)
 - Questões objetivas: 75,00 (60%)
 - Questões discursivas: 55,40 (40%)



Conceito Preliminar do Curso – CPC – Filosofia (B) 2008-2014

Cf. Nota técnica nº 38/2017/CGCQES/DAES (INEP)

| Filosofia Bach | Desempenho dos Estudantes | | Corpo Docente | | | Condições do Processo Formativo | | | CPC Contínuo | CPC Faixa | Conceito ENADE |
|--------------------------|---------------------------|--------|---------------|--------|--------|---------------------------------|--------|--------|--------------|-----------|----------------|
| | 55% | | 30% | | | 15% | | | | | |
| Percentual de Composição | 20% | 35% | 7,5% | 15% | 7,5% | 7,5% | 2,5% * | 5% * | CPC Contínuo | CPC Faixa | Conceito ENADE |
| | Componente | NC | NIDD | NPM | NPD | NPR | NO | NA | | | |
| 2014 | 3,6520 | 3,6520 | 5,0000 | 4,0000 | 5,0000 | 3,6115 | 3,2982 | 3,2918 | 3,8765 | 4 | 4 |
| 2011 | 2,8959 | 2,2152 | 5,0000 | 4,0210 | 5,0000 | 3,9423 | s/inf. | 3,3333 | 3,2533 | 4 | 3 |

Fonte: Elaborado pela CPA a partir dos dados do MEC

NC – nota do estudante concluinte

NIDD – Nota de indicador de diferença entre desempenho indicado e esperado

NPM – Número e proporção de professores mestres

NPD – Número e proporção de professores doutores

NPR – Dedicção dos professores em tempo integral e parcial.

NO – Média das questões do questionário do estudante – organização didático-pedagógica

NA - Ampliação da formação acadêmica e profissional

NF – Média das questões do questionário do estudante – infraestrutura e instalações físicas



Conceito Preliminar do Curso – CPC – Filosofia (L) 2008-2014

Cf. Nota técnica nº 38/2017/CGCQES/DAES (INEP)

| Filosofia Lic. | Desempenho dos Estudantes | | Corpo Docente | | | Condições do Processo Formativo | | | CPC Contínuo | CPC Faixa | Conceito ENADE |
|--------------------------|---------------------------|--------|---------------|--------|--------|---------------------------------|--------|--------|--------------|-----------|----------------|
| | 55% | | 30% | | | 15% | | | | | |
| Percentual de Composição | 20% | 35% | 7,5% | 15% | 7,5% | 7,5% | 2,5% * | 5% * | | | |
| Componente | NC | NIDD | NPM | NPD | NPR | NO | NA | NF | | | |
| 2014 | 3,5127 | 3,5127 | 5,0000 | 4,4444 | 5,0000 | 4,4635 | 3,5016 | 3,1712 | 3,9295 | 4 | 4 |
| 2011 | 4,5043 | 4,4638 | 5,0000 | 3,9583 | 5,0000 | 5,0000 | s/inf. | 4,1250 | 4,4913 | 5 | 3 |
| 2008 | 2,99 | 1,04 | 4,73 | 4,04 | 5,00 | 4,20 | s/inf. | 3,73 | 3,01 | 4 | |

Fonte: Elaborado pela CPA a partir dos dados do MEC

NC – nota do estudante concluinte

NIDD – Nota de indicador de diferença entre desempenho indicado e esperado

NPM – Número e proporção de professores mestres

NPD – Número e proporção de professores doutores

NPR – Dedicção dos professores em tempo integral e parcial.

NO – Média das questões do questionário do estudante – organização didático-pedagógica

NA - Ampliação da formação acadêmica e profissional

NF – Média das questões do questionário do estudante – infraestrutura e instalações físicas



DATA E HORA DA PROVA

- 26 de novembro de 2017, às 13h30.
- O estudante terá 4 horas para responder à prova.



POR QUE PARTICIPAR DO ENADE

Para o Curso:

- ✓ Obter indicadores de avaliação satisfatório;
- ✓ Renovação do reconhecimento do curso.

Para o aluno:

- ✓ Bolsa FIES e PROUNI - Quanto maior o indicador de avaliação mais bolsas
- ✓ Egresso de curso com bom conceito

Resultado insatisfatório (nota abaixo de 3)

- ✓ Celebração de protocolo de compromisso com a SERES/MEC
- ✓ O curso fica em situação de supervisão pelo MEC
- ✓ Visita de avaliação *in loco* para renovar o reconhecimento
- ✓ Sai do SisFIES para novos ingressos
- ✓ Não pode participar de editais do governo

