PONTIFÍCIA UNIVERSIDADE CATÓLICA DE SÃO PAULO

Núcleo de Estudos do Futuro

PUC . SP . Brasil

PROGRAMA DE PÓS-GRADUAÇÃO
EM ECONOMIA E ADMINISTRAÇÃO
FEA –PUC-SP

Cátedra Ignacy Sachs
PUC-SP | NEF

EFISUS

BOLETIM DE ESTUDOS DO FUTURO, INOVAÇÃO E SUSTENTABILIDADE

CAPITAL IMPRODUTIVO & CONFIANÇA

Kallita Ester Magalhães

NOSSO SISTEMA É IMPORDUTIVO

O CENÁRIO DO MUNDO

DINÂMICA AMBIENTAL

+

DESIGUALDADE CRESCENTE

+

ESTERILIZAÇÃO DOS RECURSOS FINANCEIROS

=

MUNDO EM DESEQUILÍBRIO

ARMADILHA DA POBREZA

99% 1%

DESIGUALDADE

CONCENTRAÇÃO DE RIQUEZA:
- INVESTIMENTO EM CAPITAL IMPRODUTIVO

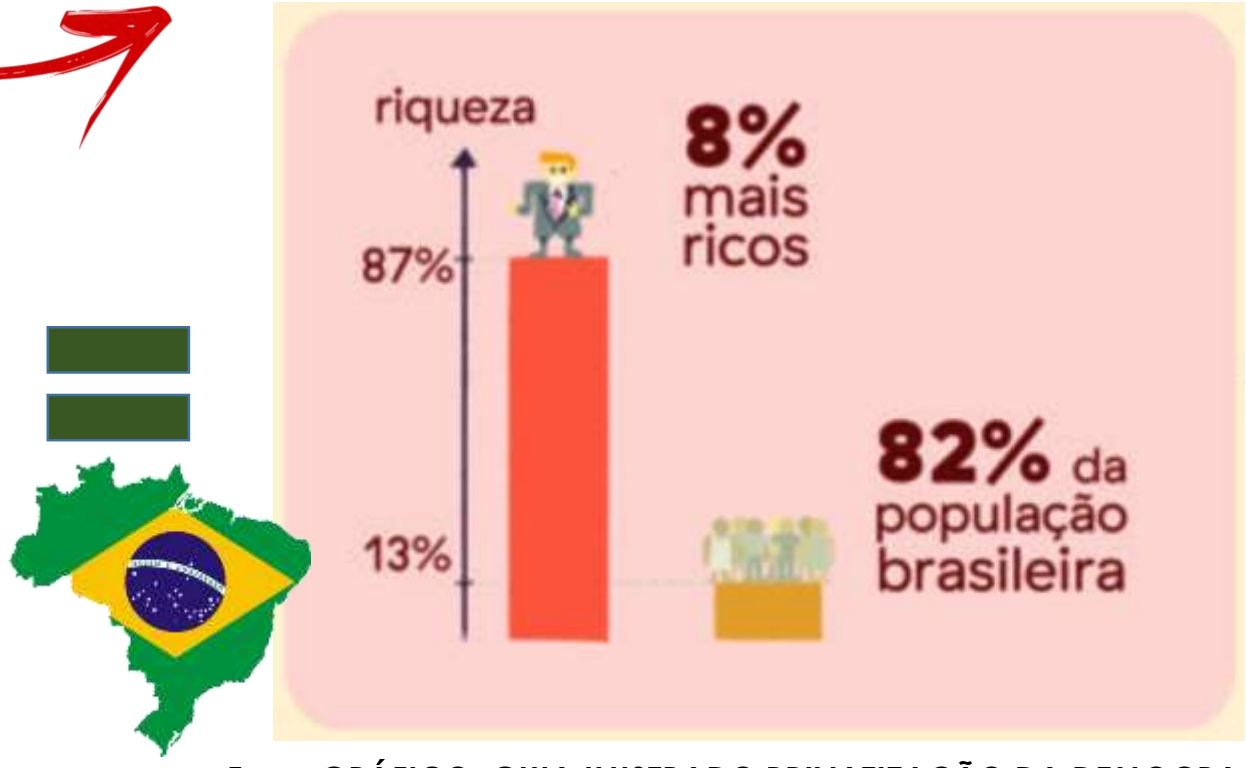

FONTE GRÁFICO: GUIA ILUSTRADO PRIVATIZAÇÃO DA DEMOCRACIA

*FONTE: INTRAFIRM COMPLEXITY OF SYSTEMICALLY IMPORTANT FINANCIAL INSTITUTIONS

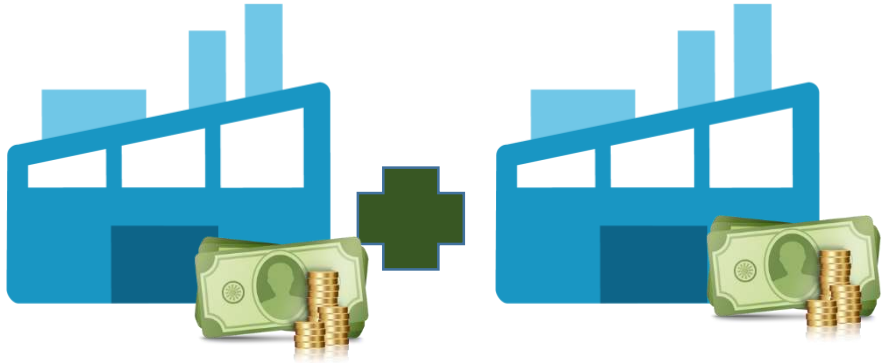

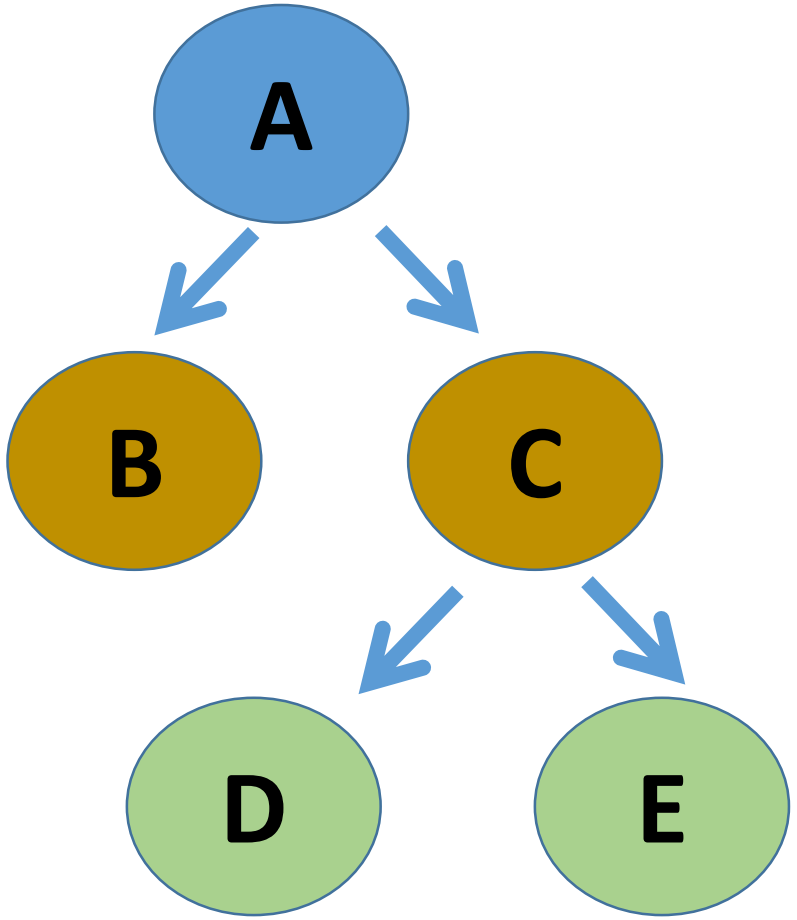

GRUPOS CADA VEZ MAIORES
80% DA ECONOMIA GLOBAL
CONTROLADA POR 737 GRUPOS
*FONTE GUIA PRIVATIZAÇÃO DA DEMOCRACIA

***VITOL, GLENCORE, CARGIL , ADM, TRANFIGURA, MERCURIA, BUNGE, AXA, CREDIT SUISSE GROUP, ETC**

ALTO NÍVEL DE COMPLEXIDADE

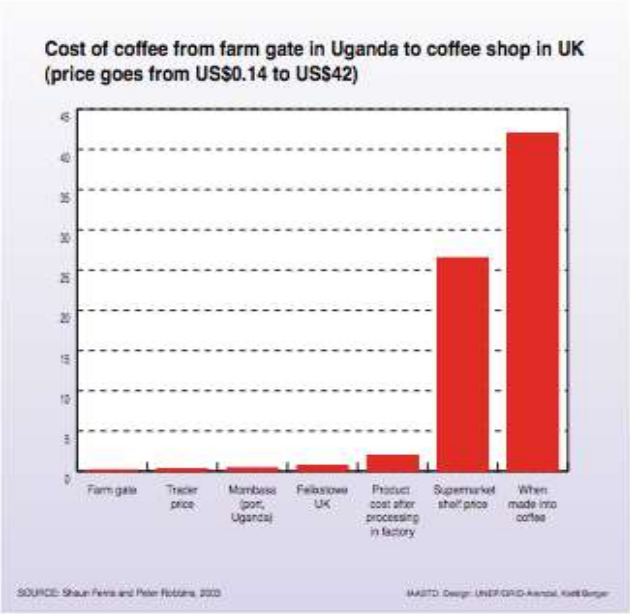

Figure SR-TM3. *Cost of coffee from farm gate to coffee shop.*

FONTE http://dowbor.org/blog/wp-content/uploads/2013/08/Untitled11.png

INTERMEDIÁRIO

AUMENTO DE PATRIMÔNIO E NÃO DE CAPITAL PRODUTIVO

CONSUMIDOR

ECONOMIA AUMENTOU 161 % DE 1973 A 2013 NOS EUA BENEFICIANDO UMA PEQUENA CAMADA

***FONTE GUIA PRIVATIZAÇÃO DA DEMOCRACIA**

PRODUTOR

PREJUDICADO PELOS AUTOS JUROS E FALTA DE ACESSO A CRÉDITO E INFRA ESTRUTURA

RENDA MÉDIA DA POPULAÇÃO EM GERAL CAIU EM 7%

FINANCIAMENTO NEGATIVO DA ECONOMIA

“ Se queres conhecer o passado, examina o presente que é o resultado; se queres conhecer o futuro, examina o presente que é a causa .“
Confúcio

Captura:
Política | Institucional e Ideológica | Econômica
Cultural

Em seu livro Confiança (1996, pg 37), Fukuyama destaca que “as organizações mais efetivas são as baseadas em comunidades de valores éticos partilhados”.

Nosso estado atual de capital improdutivo, falta de tempo e crise de valores.

PARAÍSOS FISCAIS E ACORDOS JUDICIAIS

=

ECONOMIA IMPRODUTIVA E INEFICIENTE

FONTE GRÁFICOS: GUIA ILUSTRADO PRIVATIZAÇÃO DA DEMOCRACIA

"As alternativas são bastante óbvias. Consistem em aprofundar a dinâmica estrutural que deu certo, reforçar o modelo centralizado no mercado interno, no consumo de massas e na **inclusão produtiva, e retomada da redução das desigualdades gritantes que persistem**". Dowbor (pg. 256)

FONTE GRÁFICO: GUIA ILUSTRADO PRIVATIZAÇÃO DA DEMOCRACIA

TRANSPARÊNCIA DOS FLUXOS FINANCEIROS

ENFRENTAMENTO DA CORRUPÇÃO

REFORMA TRIBUTÁRIA

SISTEMAS FINANCEIROS LOCAIS

REORIENTAÇÃO DE APLICAÇÕES DOS FUNDOS

REDUÇÃO DOS JUROS

RECONVERSÃO DA ESPECULAÇÃO PARA FOMENTO ECONÔMICO

REDUÇÃO DA EVASÃO FISCAL

Fonte:http://www.agenda2030.com.br/meta.php?ods=8

“Promover o crescimento econômico sustentado, inclusivo e sustentável, emprego pleno e produtivo, e **trabalho decente para todos**”.

INFOGRÁFICO DE POLÍTICAS PARA POTENCIALIZAR O IDH ATRAVÉS DO TRABALHO

FONTE: RELATÓRIO IDH 2015

CONTINUAREMOS A VIVER EM UM SISTEMA IMPRODUTIVO E CLARAMENTE INSUSTENTÁVEL?. O QUE VAMOS FAZER A RESPEITO?.

BIBLIOGRAFIA

Guia ilustrado da privatização da democracia. www.vigência.org

DOWBOR, L. A era do capital improdutivo. A nova arquitetura do poder: dominação financeira, sequestro da democracia e destruição do planeta.

FUKUYAMA, F. Confiança.

Agenda 2030. http://www.agenda2030.com.br/meta.php?ods=8

Relatório do desenvolvimento humano 2015 - http://www.br.undp.org/content/brazil/pt/home/library/relatorios-de-desenvolvimento-humano/relatorio-do-desenvolvimento-humano-200014.html

Intrafirm Complexity of Systemically Important Financial Institutions - https://poseidon01.ssrn.com/delivery.php?ID=193021116117101005104080087115079018050053039063074059107020118074026000125096008122062055115111018120051031085025080017001020011005029023065113127093068093016001028030057094098103110068105115006107112123117119123004080089010012081079660080020041 15&EXT=pdf