PONTIFÍCIA UNIVERSIDADE CATÓLICA DE SÃO PAULO

Núcleo de Estudos do Futuro

PUC . SP . Brasil

PROGRAMA DE PÓS-GRADUAÇÃO
EM ECONOMIA E ADMINISTRAÇÃO
FEA –PUC-SP

Cátedra Ignacy Sachs
PUC-SP | NEF

EFISUS

BOLETIM DE ESTUDOS DO FUTURO, INOVAÇÃO E SUSTENTABILIDADE

ZYGMUND BAUMAN: A RIQUEZA DOS POUCOS BENEFICIA TODOS NÓS?

Waldir Mafra

Todas as pessoas nascem livres e iguais em dignidade e direitos. São dotadas de razão e consciência e devem agir em relação umas às outras com espírito de fraternidade.

DECLARAÇÃO UNIVERSAL DOS DIREITOS HUMANOS.

- ✓ ***Conteúdo:***
- ✓ ***Introdução***
- ✓ ***Uma economia para os 99% (Oxfam)***
- ✓ ***O quanto somos hoje desiguais***
- ✓ ***Porque toleramos a desigualdade***
- ✓ ***Algumas grandes mentiras***
- ✓ ***Conclusão***

- ✓ ***Zygmunt Bauman*** ***(Polônia - 1925 / 2017)***
  - ✓ ***Sociólogo, pensador, professor e escritor***
    - ✓ ***Obras:***

- ✓ ***Modernidade e Ambivalência (1991)***
- ✓ ***Modernidade Líquida (2000)***
- ✓ ***Amor Líquido (2003)***
- ✓ ***Vida Líquida (2005)***
- ✓ ***Medo Líquido (2006)***
- ✓ ***Vida para Consumo (2007)***
- ✓ ***Tempos Líquidos (2007)***
- ✓ ***A riqueza de Poucos Beneficia a todos nós? (2015)***
- ✓ ***Estado de Crise e Estranhos à nossa porta (2016)***

- ✓ **“Somos muito bons em inventar tecnologias avançadas para melhorar nossas vidas e, no entanto, péssimos para criar sistemas de convívio justo e menos desigual.”** **(Dowbor – Administração – Novos Desafios -21 set - PUC - SP)**

- ✓ **“Onde quer que haja grande propriedade há grande desigualdade. Para um homem muito rico, é preciso que haja pelo menos quinhentos pobres.” (Adam Smith)**

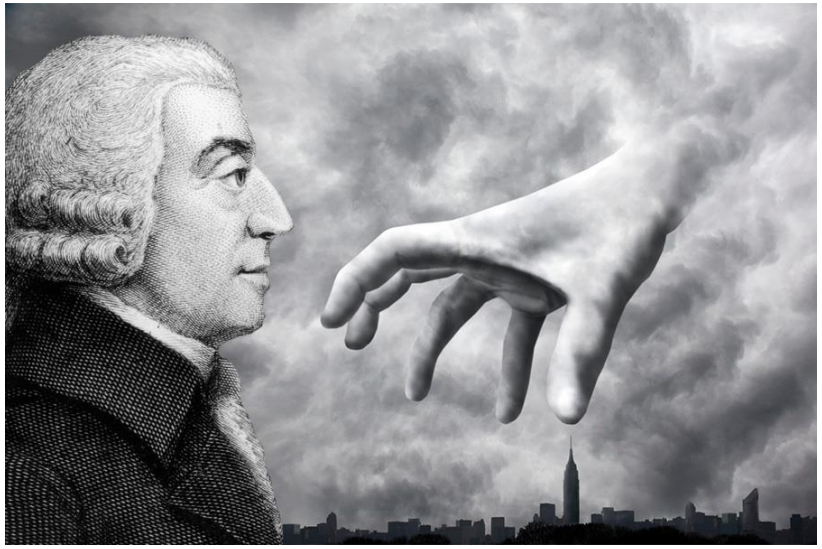

O quanto somos desiguais (2000)

- **1% mais rico detém 40% dos bens globais**
- **10% mais rico detém 85% riqueza global**
- **50% mais pobre detém 1% riqueza global**
- **1% mais rico era 2000 vezes mais rico que os 50% mais pobre**
- **20% mais rico consome 90% bens, enquanto, 20% mais pobre consome 1% bens**

Oxfam Internacional

- **Organização Humanitária atuante em mais de 100 países**
- **Fundada em Oxford – Inglaterra em 1942 por um grupo liderado pelo Cônego Theodore Milfort**
- **Atua nas áreas Comércio Justo, Educação, Saúde, HIV/Aids, Inclusão Social, Fortalecimento da Democracia e Direitos Humanos, Guerras e Desastres naturais**
- **No Brasil desde 1950, financia projetos de geração de renda com agricultores familiares do nordeste**
- **www.oxfam.org.br**

Foto | ASCOM
Publicado no Jornal Grande Bahia. Com. Br

Uma economia para os 99% - Oxfam 2017

- **Desde 2015, o 1% mais rico detém mais riqueza que o resto do planeta**
- **Atualmente, oito homens detêm a mesma riqueza que a metade mais pobre do mundo**
- **Ao longo dos próximos 20 anos, 500 pessoas passarão mais de US$ 2,1 trilhões para seus herdeiros, uma soma mais alta que o PIB da Índia, um país que tem 1,2 bilhão de habitantes**

Uma economia para os 99% - Oxfam 2017

- **A renda dos 10% mais pobres aumentou cerca de US$ 65 entre 1988 e 2011, enquanto a do 1% mais rico aumentou cerca de US$ 11.800 ou seja, 182 vezes mais**
- **As 10 maiores empresas do mundo, em 2015/2016, tiveram receita superior à de 180 países juntos**
- **O diretor executivo da maior empresa de informática da Índia ganha 416 vezes mais que um funcionário médio da mesma empresa**

Uma economia para os 99% - Oxfam 2017 – Brasil - Avanços

- **1976 a 2015 = pobreza encolhe de 35% para menos de 10%**
- **Índice Gini no mesmo período:**
  - **Renda = 0,623 a 0,515**
  - **Acesso a água = 0,6 para 0,2**
  - **Esgoto = 0,7 para 0,5**
  - **Energia Elétrica = 0,5 para 0,1**

Uma economia para os 99% - Oxfan 2017 - Brasil

- **6 bilionários tem renda igual aos 50% mais pobres**
- **16 milhões vivem abaixo da linha da pobreza absoluta (US$ 2 por dia)**
- **3.o pior índice Gini América Latina e Caribe (atrás Colômbia e Honduras)**
- **segundo o Pnud somos o 10.o país mais desigual do mundo (140 países)**

Uma economia para os 99% - Oxfan 2017 - Brasil

- **1% mais rico tem renda igual a 25% mais pobres**
- **5% mais ricos tem renda igual aos demais 95%**
- **1 pessoa que recebe Salário Mínimo mensal leva 4 anos para receber o mesmo que o 1% mais rico recebe em 1 mês**
- **2015 = 80% população tinha renda inferior a 2 SM**

Linha da Pobreza

- **Em 2015, 3 bilhões de pessoas viviam abaixo a linha da pobreza estabelecida em US$ 2 por dia**
- **Segundo a FAO, em 2015, 80 milhões de pessoas sofriam dos males da insegurança alimentar no mundo, em 2016 esse número já era de 108 milhões**

Nunca fomos tão desiguais

- **“Na era do Iluminismo, durante a vida de Francis Bacon, Descartes ou mesmo Hegel, o padrão de vida em qualquer lugar da Terra nunca era mais que duas vezes superior àquele em vigor na região mais pobre.”**
- **“Hoje, o país mais rico, o Qatar, se vangloria de ter uma renda per capita 428 vezes maior que aquela do país mais pobre, o Zimbábue.”**

Uma lógica perversa

- **“pessoas que são ricas estão ficando mais ricas apenas porque já são ricas. Pessoas que são pobres estão ficando mais pobres apenas por que já são pobres.”**
- **“a desigualdade continua a aprofundar-se pela ação de sua própria lógica, de seu momento.”**
- **“Ela não carece de nenhum auxílio ou estímulo a partir de fora – nenhum incentivo, pressão ou choque.”**

A questão democrática

- **“a principal vítima do aprofundamento da desigualdade será a democracia, já que a parafernália cada vez mais escassa, rara e inacessível da sobrevivência e da vida aceitável se torna objeto de rivalidades cruelmente sangrentas (e talvez guerras) entre os bem-providos e os necessitados e abandonados.” (Rocard – Le Monde 2011)**

A riqueza de poucos beneficia a todos nós?

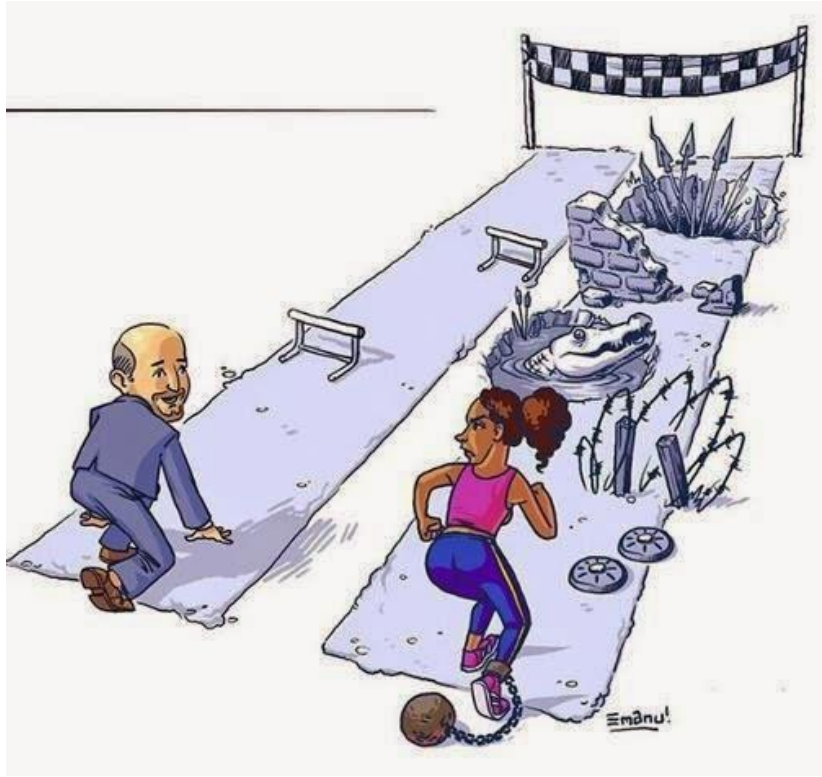

- **“É verdade que toda interferência na desigualdade natural dos seres humanos é prejudicial à saúde e ao vigor da sociedade, bem como a seus potenciais criativos e produtivos...?”**
- **“É verdade que a diferenciação de posições, capacidades, direitos e recompensas sociais refletem as diferenças de talentos naturais e das contribuições de seus membros para o bem estar da sociedade?”**

Porque toleramos a desigualdade?

- **"Uma das razões por que valorizamos indivíduos não é porque sejam todos iguais, mas porque são todos diferentes. Eu diria: permitamos que nossos filhos cresçam, alguns mais altos que outros, se tiverem neles a capacidade de fazê-lo.**
- **Pois devemos construir uma sociedade na qual cada cidadão possa desenvolver plenamente seu potencial, tanto para seu próprio benefício quanto para o da comunidade como um todo"** **(Visita aos EUA 1970 - Thatcher)**

Nossas crenças arraigadas

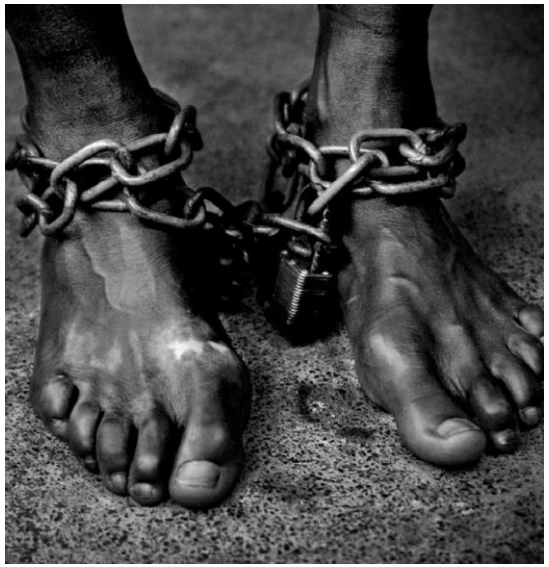

- **“tornou-se aceita a estranha noção de que ao agir egoisticamente, de algum modo as pessoas beneficiam as outras.**
- **O elitismo é eficiente**
- **A exclusão é normal**
- **A desesperança é inevitável e não pode ser contornada”**

As escolhas são nossas

- **“Nós não somos bolas de bilhar impelidas sobre uma mesa para onde quer que nos despache o portador do taco.**
- **Somos, por assim dizer, *condenados a ser livres***
- **O “destino” determina a extensão de nossas opções realistas, mas, em última análise, é o nosso caráter que faz as escolhas entre elas”**

Algumas grandes mentiras

- **O crescimento econômico**
- **O aumento permanente do consumo**
- **A desigualdade entre os homens é natural**
- **A rivalidade como chave para a justiça**

O Crescimento Econômico

- **“é a economia, estúpido!”(Carville – campanha Clinton/92)**
- **“A mão invisível do mercado – pode até ser invisível, mas há pouca dúvida quanto a saber a quem ela pertence e quem dirige os seus movimentos”**
- **“Os pobres ficam com a culpa, os ricos com os prazeres” (OCDE/12)**
- **“a desregulamentação do capital permite aos ricos deslocarem-se livremente e explorar mercados, enquanto para os pobres a desregulamentação do mercado de trabalho lhes incapacita e submete”**

Amartya Sen e o Desenvolvimento como Liberdade – *escritor e economista indiano – prêmio Nobel Economia/98*

- **“o crescimento econômico não pode ser considerado como um fim em si mesmo, mas deve estar relacionado com a melhoria de vida dos indivíduos e com o fortalecimento de suas liberdades”**
- **“Oportunidades de ascender economicamente, de decisão política, de boa saúde, educação de qualidade e incentivo e aperfeiçoamento de iniciativas”.**
- **“Liberdade de expansão das “capacidades” das pessoas de levar o tipo de vida que elas valorizam.”**

Aumento Permanente do Consumo

- **“o objetivo último da tecnologia, o télos da *techne,* é substituir um mundo natural indiferente aos nossos desejos, um mundo de furacões, carências e corações partidos, um mundo de resistência, por um mundo que responda aos nossos desejos, que seja efetivamente a mera extensão do eu”. (Franzen)**

“desejo de amar e ser amado”

- **“À diferença das bugigangas eletrônicas, contudo, o amor de um ser humano por outro ser humano significa compromisso, aceitação de riscos, presteza para o auto sacrifício... significa partilhar a vida do outro”. (Franzen)**

A desigualdade entre os homens é natural

- **“nós fomos educados e treinados a acreditar que o bem-estar da multidão é mais bem promovido zelando, lustrando, esmerando, apoiando e recompensando as capacidades da minoria.”**

A rivalidade é necessária

- **“é forçada a afirmação de que nosso mundo deve ser dividido em entidades econômicas competitivas porque isso é o que a natureza exige.**
- **Economias competitivas surgiram porque nós decidimos dar a elas essa configuração.**
- **Se desejamos rivalidade, podemos escolher rivalidade.**
- **Não obstante, podemos decidir pela cooperação amigável”**

- **“ A difícil situação descrita é a consequência última de termos colocado a competição e a rivalidade – o modo de ser derivado da crença no enriquecimento ganancioso de poucos como via régia para o bem-estar de todos – no lugar do desejo humano, muito humano, de coabitação assentada em cooperação amigável, mutualidade, compartilhamento, confiança, reconhecimento e respeito recíproco”**

- **“O futuro virá apesar de tudo; um homem novo se há de erguer.” (Cartas a um Jovem Poeta – Rilke)**